

2.

()

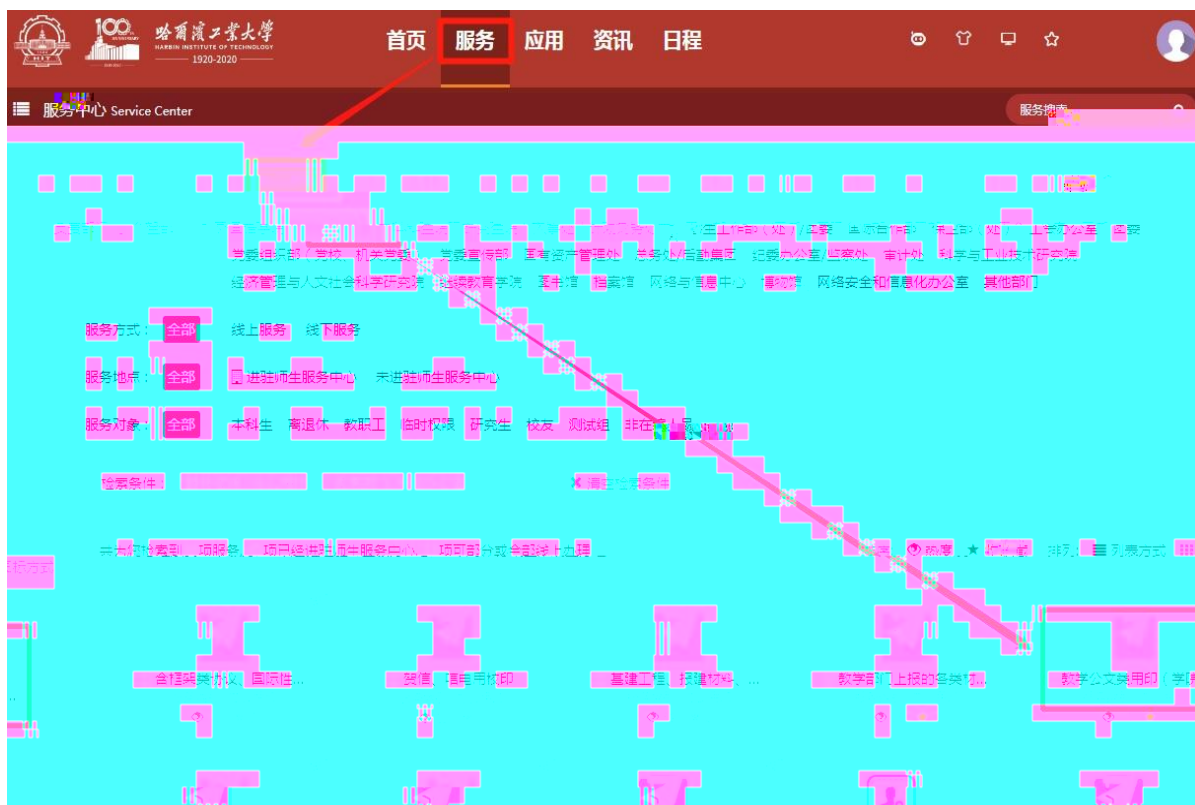

3.



4.

哈尔滨工业大学 HARBIN INSTITUTE OF TECHNOLOGY 办公自动化系统

您的位置：用印信息

用印指南 **用印信息** 流程跟踪

教学公文类用印（学院(部)申请）

用印申请

用印类别：校印 () 份 校长印 () 份 分管校领导印 () 份
事业单位法人证书复印件 () 份

申请说明：

用印文件名称： *

用印时间： *

备注：

相关附件 *

文件类型要求：.rar .zip .doc .docx .pdf .jpg.
文件大小要求：10M以内。

轨迹处理

处理环节	处理人	处理类型	处理意见	下一步处理人	处理时间
------	-----	------	------	--------	------

1

2

3

13:30 17:00

521

4

PDF

5

*

1.

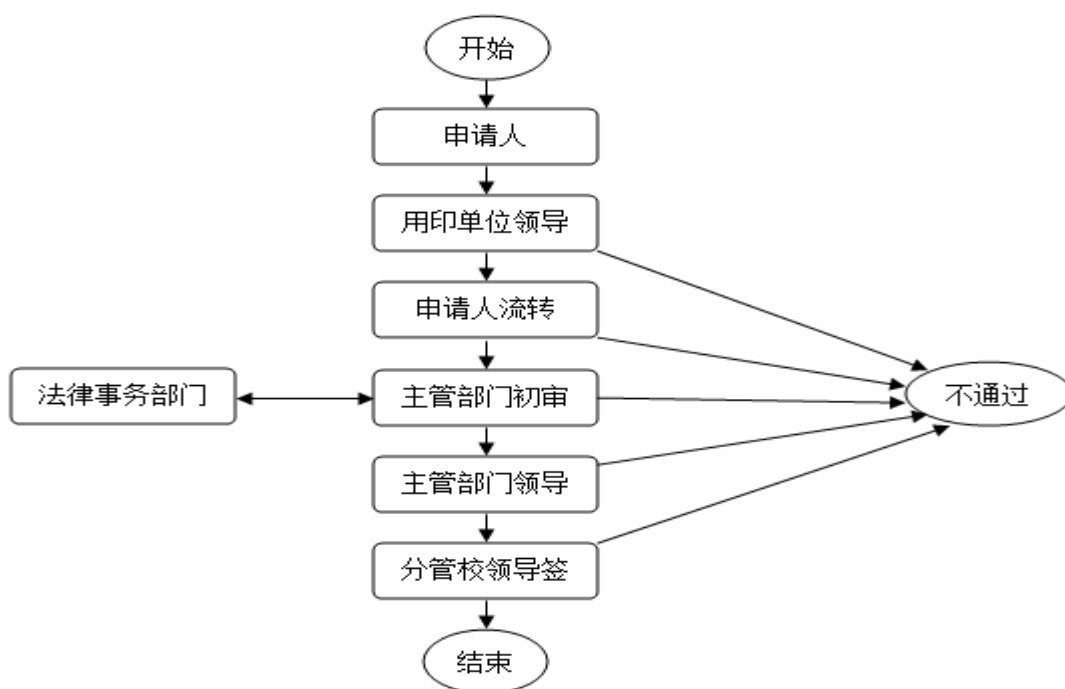

2.

